

Centres de loisirs des vacances de printemps

Pendant les vacances de printemps, le Service Education et les Centres sociaux et culturels de la Ville d'Épernay proposeront des Centres de loisirs pour les 2-12 ans. L'accueil s'effectuera du **lundi 7 au vendredi 18 avril 2025**. Les inscriptions seront ouvertes **à partir du lundi 17 mars 2025**.



Pour les 2-6 ans scolarisés :

Lieu d'accueil : Ecole Jancelins :

- Renseignements : 03 26 53 37 73 (service Education)
- Inscriptions : Maison de la Solidarité et de l'Éducation (03 26 53 37 73) et Mairie de Quartier (03 26 55 76 60)

Lieu d'accueil : Maison des Parents et de l'Enfant :

- Renseignements au 03 26 55 00 01 (Maison Pour Tous) et au 03 26 55 78 05 (Ferme de l'Hôpital)
- Inscriptions : à la Maison Pour Tous, par téléphone au 03 26 55 00 01

Pour les 6-12 ans :

Lieux d'accueil : Ecole Yvette-Lundy :

- Renseignements : 03 26 53 37 73 (service Education)
- Inscriptions : Maison de la Solidarité et de l'Éducation (03 26 53 37 73) et Mairie de Quartier (03 26 55 76 60)

Lieux d'accueil : Ferme des Parents et de l'Enfant :

- Renseignements au 03 26 55 00 01 (Maison Pour Tous)
- Inscriptions : Maison Pour Tous (03 26 55 00 01) et Ferme de l'Hôpital (03 26 55 78 05)



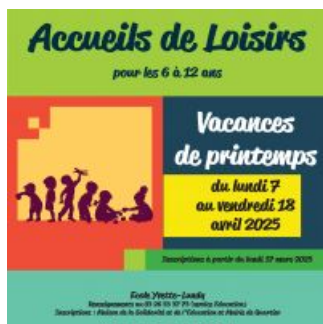

Contact

Service Education :

Maison de la Solidarité et de l'Education
30, rue de Sézanne
03 26 53 37 73

Horaires d'ouverture : du lundi au vendredi, de 8h30 à 12h et de 13h30 à 17h

Mairie de Quartier :

1, avenue de Middelkerke
03 26 55 76 60

Horaires d'ouverture : du lundi au vendredi, de 8h30 à 12h30 et de 13h30 à 17h

Maison Pour Tous :

39, avenue de Middelkerke
03 26 55 00 01

Horaires d'ouverture : du lundi au vendredi de 8h30 à 12h et de 13h30 à 18h

Ferme de l'Hôpital :

35 bis, rue Louise-Auban-Moët
03 26 55 78 05

Horaires d'ouverture : du lundi au vendredi de 8h30 à 12h et de 13h30 à 18h

Documents

[Règlement intérieur Centres sociaux et culturels](#)