# Journée portes ouvertes Gendarmerie d'Epernay

Samedi 14 juin de 9h30 à 17h30

La Gendarmerie d'Epernay organise une journée portes ouvertes le samedi 14 juin de 9h30 à 17h30. Venez découvrir la gendarmerie, ses missions et ses métiers !

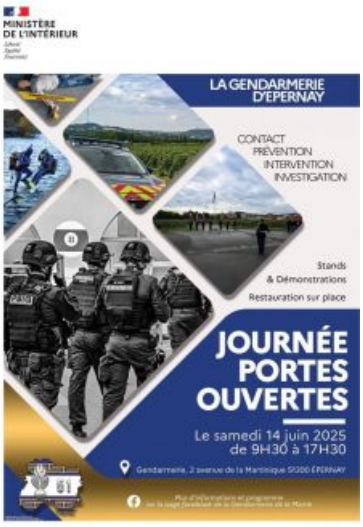


Stands (brigade nautique, brigade environnementale, brigade des transports aériens, véhicule rapide d'intervention, brigade cyber, maison de protection des familles, service du traitement de l'information de la Gendarmerie, Peloton de surveillance et d'intervention, brigade des recherches, brigade de proximité, groupe d'investigations cynophile, Escadron de sécurité routière et centre d'information et de recrutement)

Démonstrations

Restauration sur place

## Coordonnées

Gendarmerie d'Epernay
2 avenue de la Martinique
51200

Date
Samedi 14 juin, 09:30 - 17:30
Liens utiles
Facebook Gendarmerie de la Marne