DIRECTION DES SERVICES TECHNIQUES

Capitale du Champagne
EPERNAY

Place des Martyrs de la résistance avenue Maréchal Joffre (D951)

~~~

Aménagement cyclable

~~~

Plan d'état projeté

2023

Etude **P. BOISSY**
Date **22/06/2023**
Modifications
Echelle **1/500ème**

L'Ingénieur **T. LALUN**
Le Directeur des Services Techniques **F. GIRARDIN**
La Maire **C. MAZY**

2, rue de Reims B.P 505 - 51331 EPERNAY cedex Tél: 03.26.53.37.00 Fax: 03.26.51.85.72

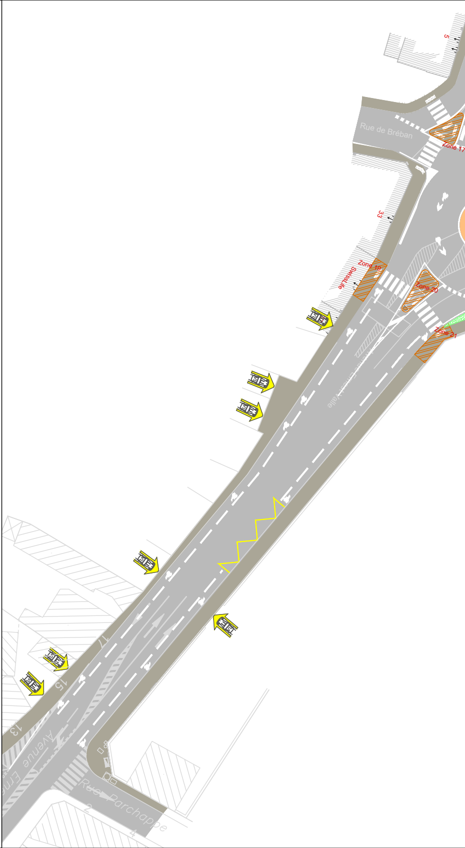
5
Rue de Bréban
Zone 17
33
SwissLife
Zone 19
Zone 20
Zone 21
Avenue Ernest Vallé
17
15
13
Avenue Erne
Rue Parchappe
2
4

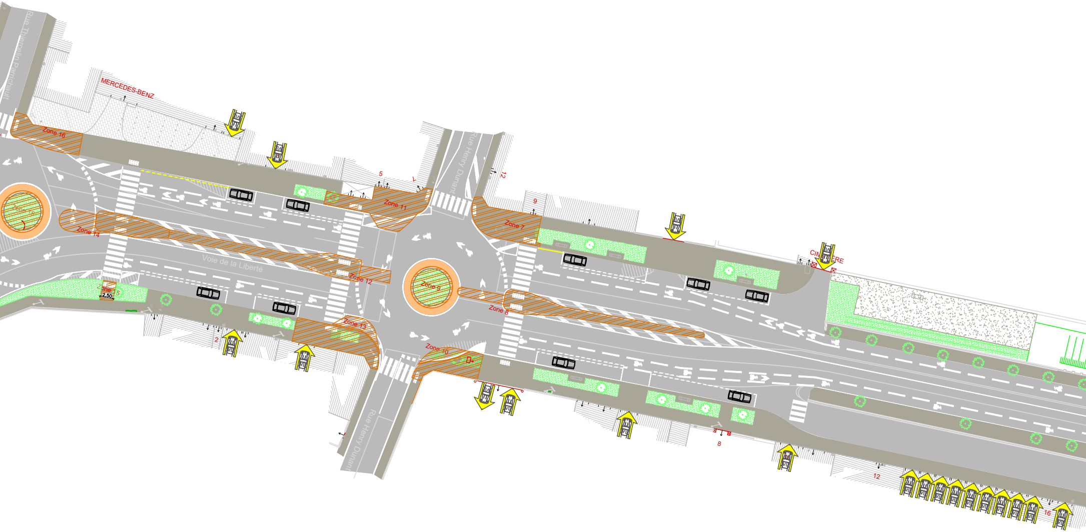
Rue Thiercelin Parrichault
MERCEDES-BENZ
Zone 16
Zone 17
Zone 14
Zone 15
2.50
Voie de la Liberté
Zone 12
Zone 11
Zone 13
Rue Henry Dunant
Zone 9
Zone 10
Zone 8
Zone 7
CIMETIERE
5
7
12
9
2
8
12
16
Rue Henry Dunant

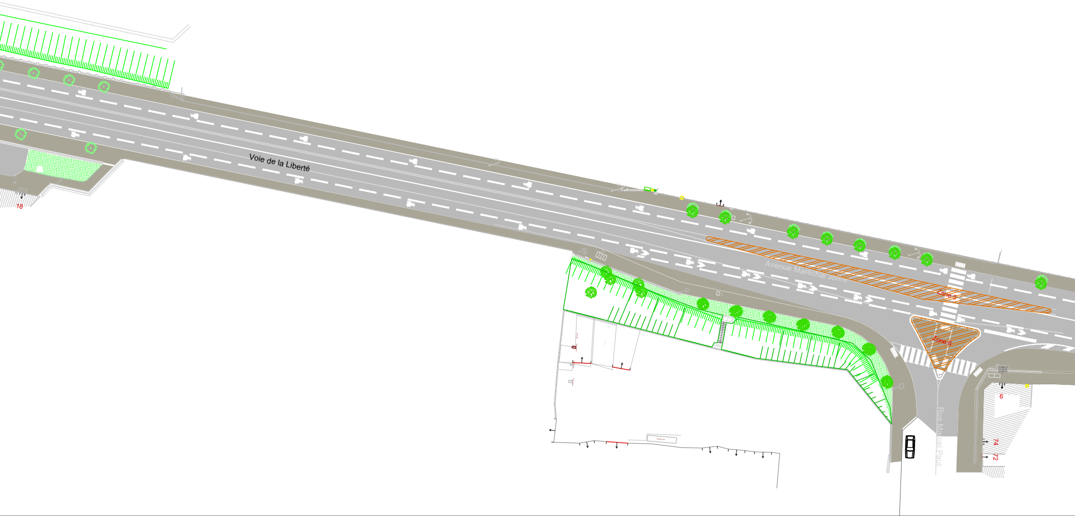
18
Voie de la Liberté
Avenue Maréchal Joffre
Zone 5
Zone 6
Rue Marcel Paul
6
74
72

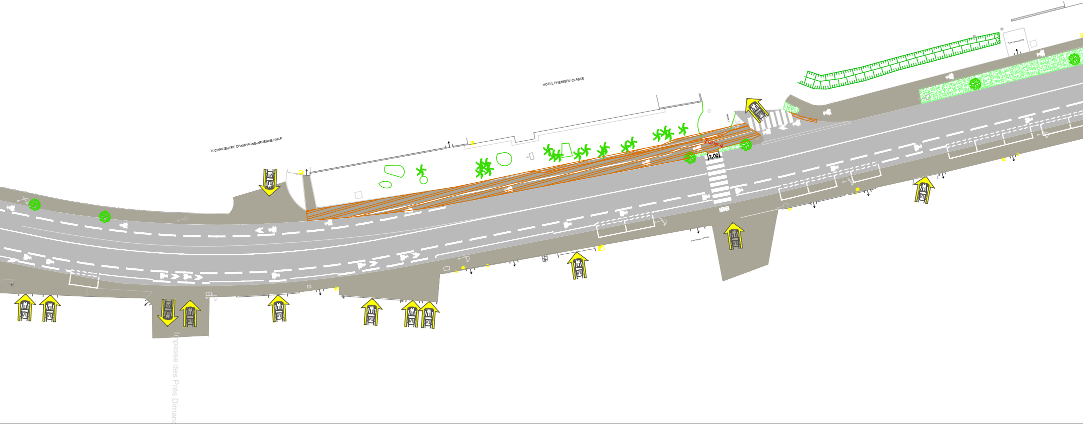
TECHNICENTRE CHAMPAGNE-ARDENNE SNCF
HOTEL PREMIERE CLASSE
Zone 4
2.00
Impasse des Prés Dimanc

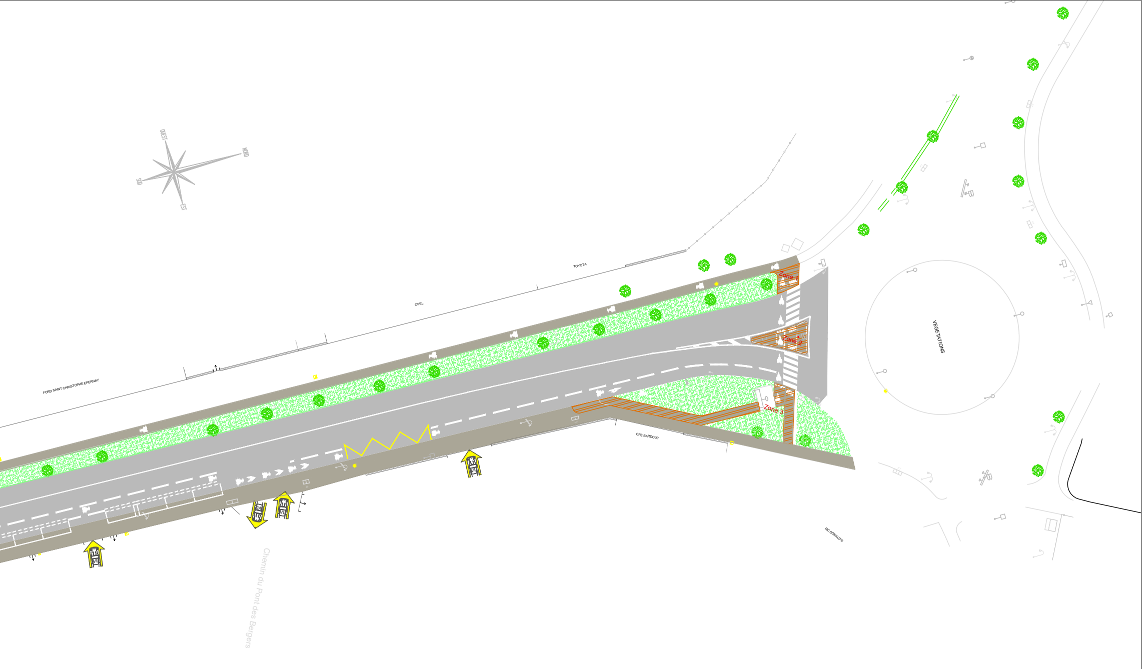
OUEST
NORD
SUD
EST
FORD SAINT CHRISTOPHE EPERNAY
OPEL
TOYOTA
Zone 1
Zone 2
Zone 3
VEGETATIONS
CPE BARDOUT
MC DONALD'S
Chemin du Pont des Bergers